



Kebijakan Pengabdian Masyarakat

Ocky Karna Radjasa

Direktorat Riset dan Pengabdian Masyarakat
Direktorat Jenderal Penguatan Riset dan Pengembangan
Kementerian Riset, Teknologi dan Pendidikan Tinggi

Tri Dharma PT dan Kemenristek Dikti

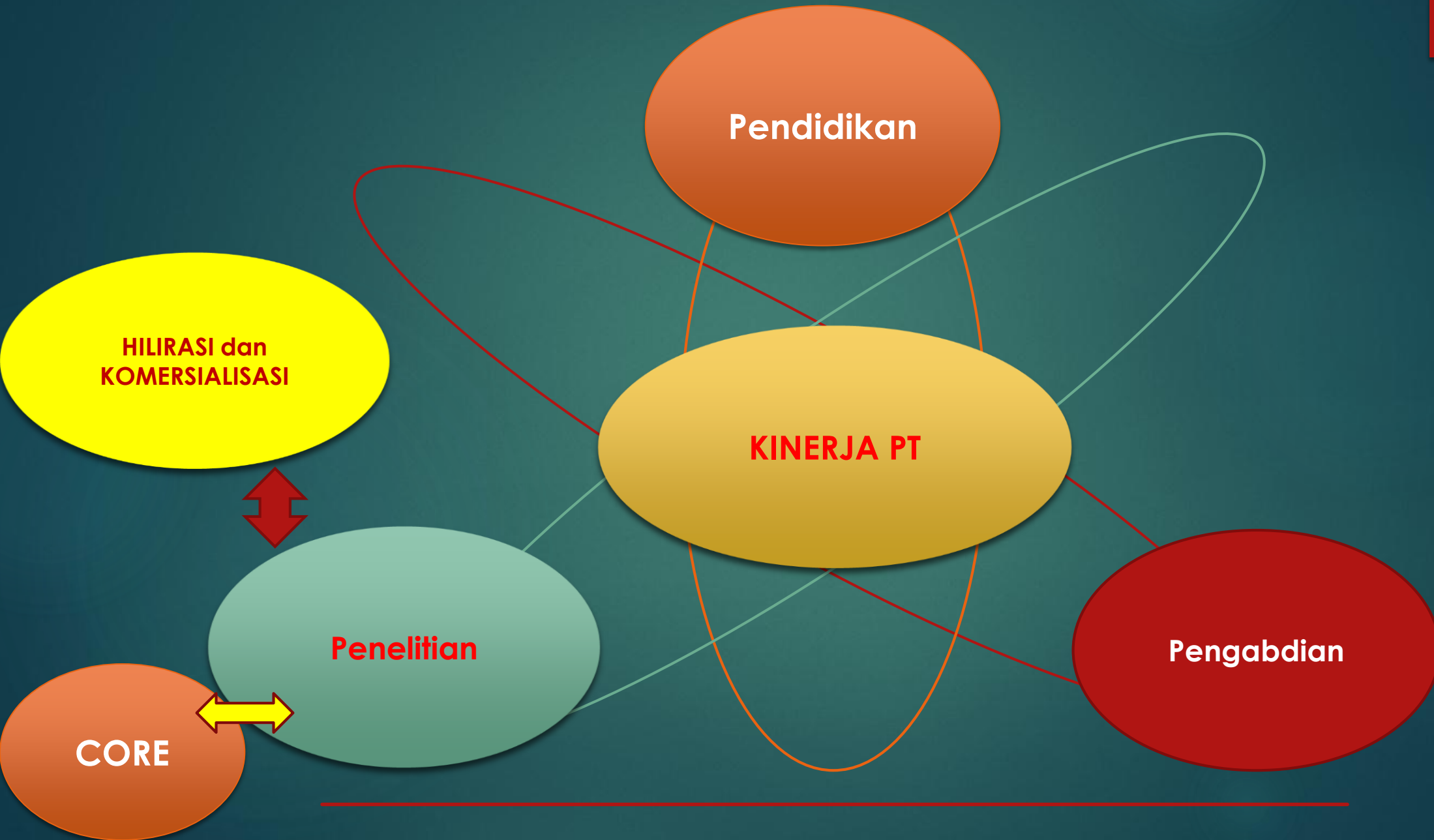

Sinkronisasi RIP dan RSPM



1. Revisi RIP: 31 Oktober 2016
2. RSPM : 31 Oktober 2016

PT perlu membuat rencana strategis dalam upaya meningkatkan penerapan hasil riset untuk kesejahteraan masyarakat

RENSTRA PPM

ROADMAP PT DALAM 5 TAHUN KEDEPAN DALAM UPAYA MENINGKATKAN PELIBATAN DOSEN DALAM PENERAPAN HASIL RISET SESUAI KEBUTUHAN MASYAKAT DENGAN TUJUAN UNTUK MENINGKATKAN KESEJAHTERAAN MASYARAKAT

MENINGKATKAN PERAN DOSEN DALAM PERCEPATAN PEMBANGUNAN

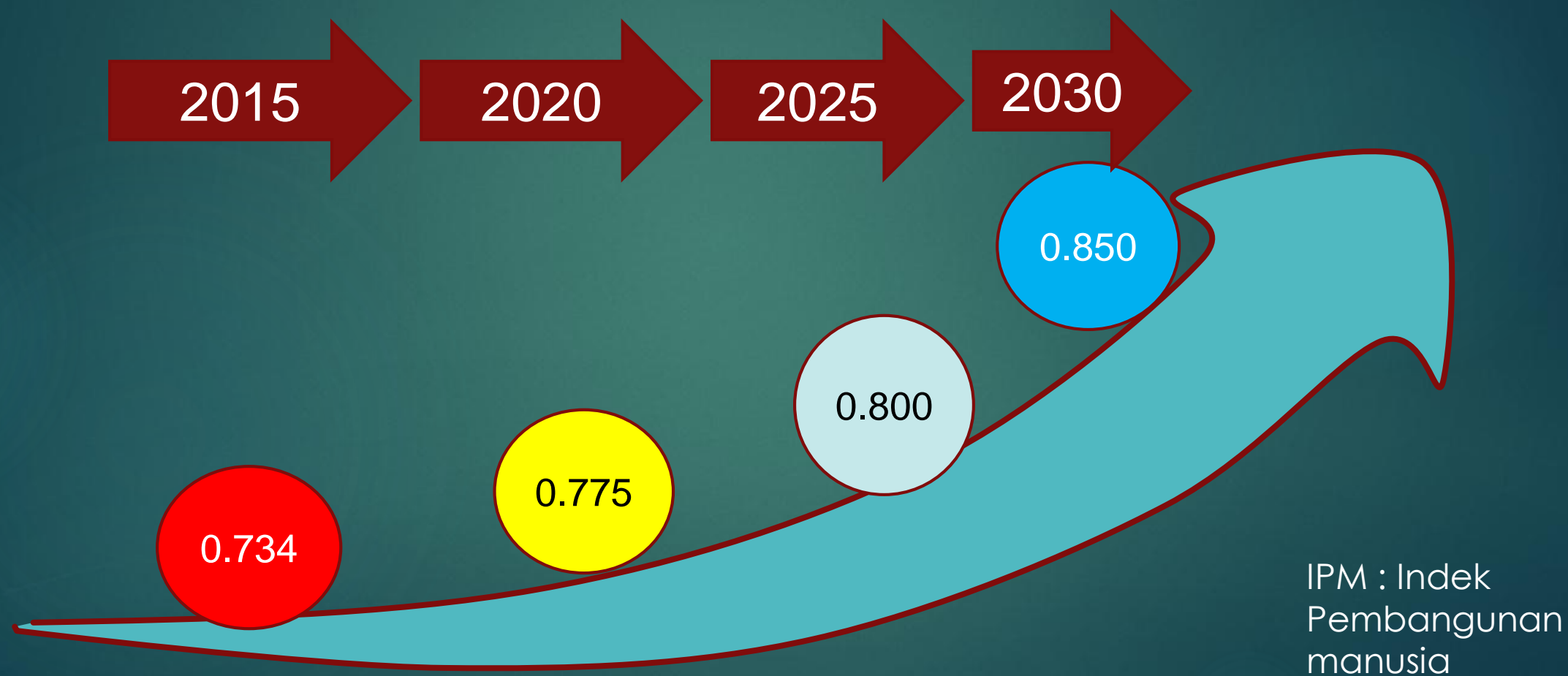

MENINGKATKAN PELIBATAN DOSEN DALAM PPM

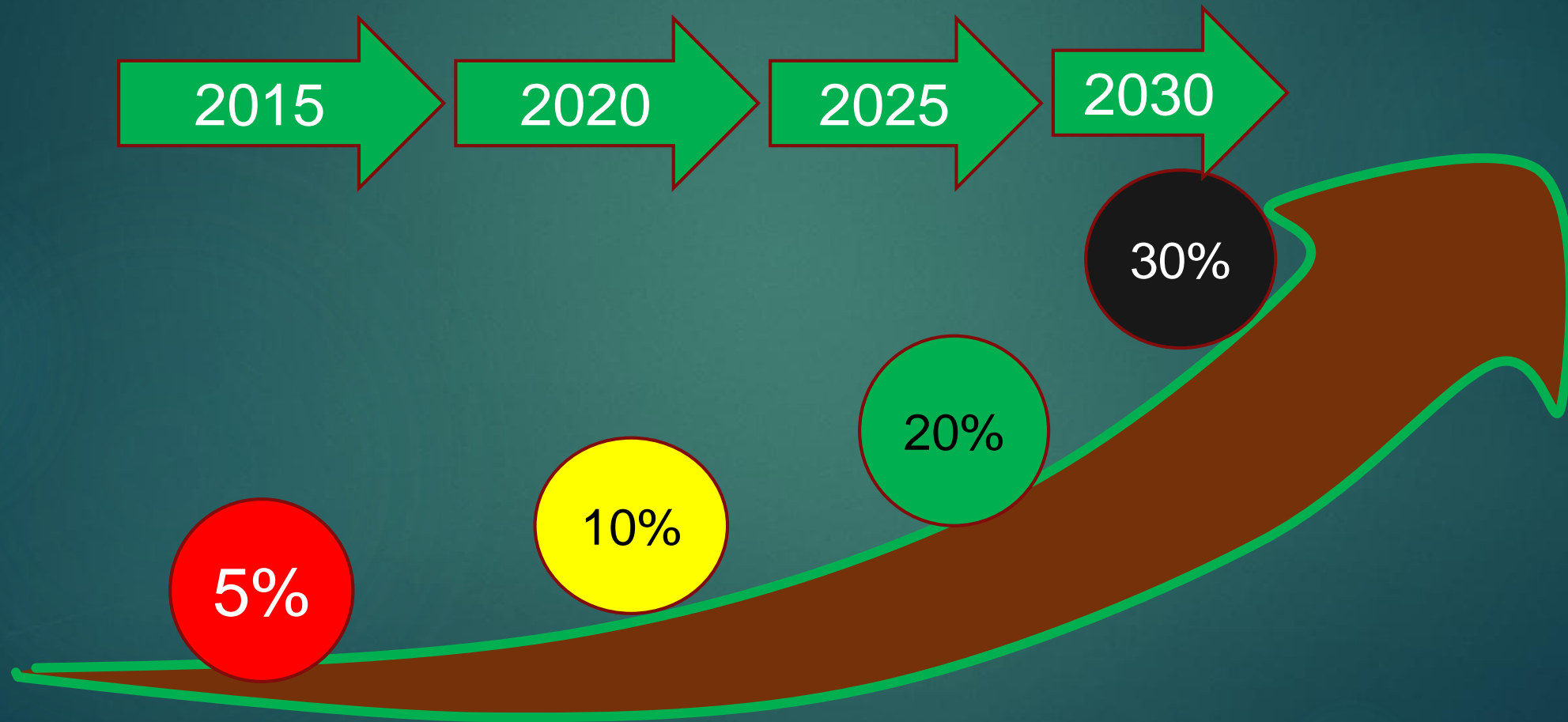

Mengurangi ketimpangan rasio penelitian dengan PPM dosen

TAHUN	Jumlah judul		Jumlah dana	
	Penelitian	Pengabdian	Penelitian	Pengabdian
2013	13,378	2.134	743.886.541.463	116,711.645.000
2014	7.411	2.431	390.233.510.780	134.413.000.000
2015	12.604	2,922	897.905.500.000	158.725.000.000
2016	15,330	3.307	1.015.835.450.000	182.649.800.000
T O T A L	48.723	10.794	3.047.861.002.243	592.499.445.000
Rasio Penelitian terhadap PkM	4.5	1	5.7	1

STANDAR NASIONAL PENDIDIKAN TINGGI

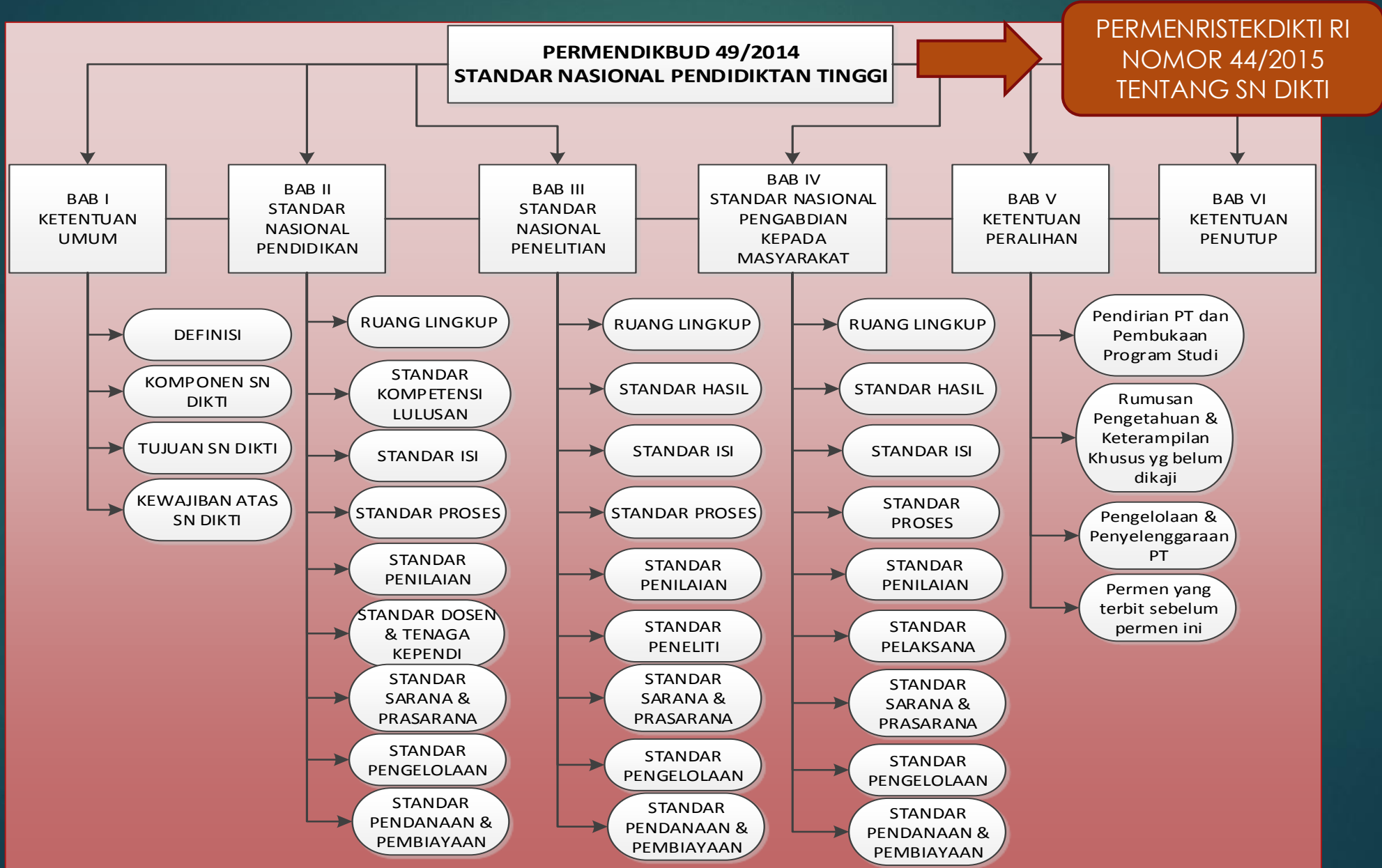

STANDAR NASIONAL RISET DAN PENGABDIAN KEPADA MASYARAKAT

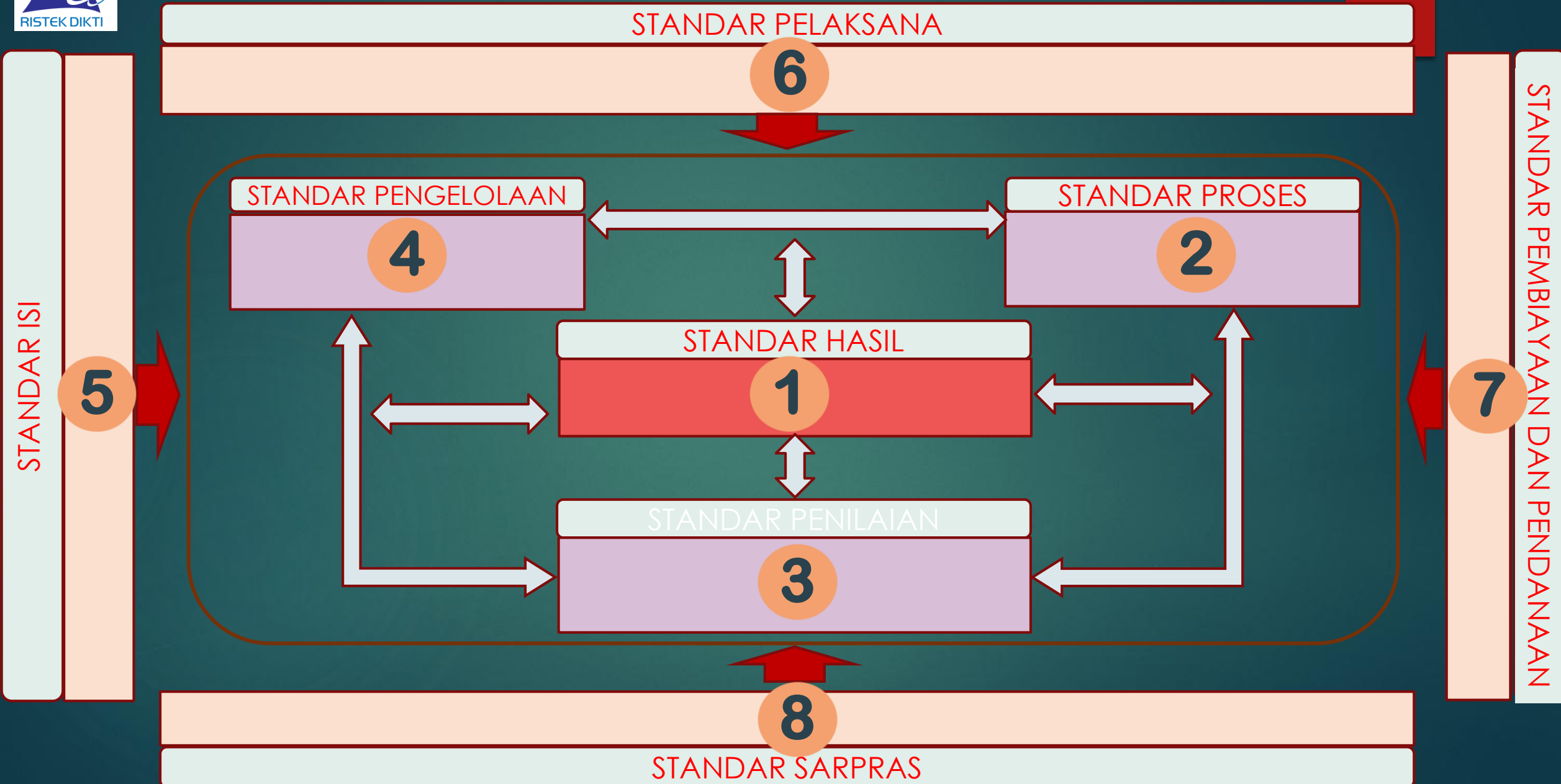

PENJAMINAN MUTU PENELITIAN DAN PENGABDIAN KEPADA MASYARAKAT

Kinerja Penelitian Tahun 2007-
2009, 2010-2012, dan 2013-
2015

Sistem
Penjaminan
Mutu
Penelitian

Kinerja Pengabdian kepada
Masyarakat Tahun 2013-2015

Sistem
Penjaminan
Mutu
Pengabdian
kepada
Masyarakat

EVALUASI KINERJA RISET PERGURUAN TINGGI INDONESIA

KOMPONEN EVALUASI

SUMBER DAYA PENELITIAN

Peneliti
http://forlap.dikti.go.id

Dana dari DRPM dan Non-DRPM

Fasilitas Penunjang

30%

MANAGEMENT PENELITIAN

Kelembagaan

Standar prosedur

Forum Ilmiah

15%

LUARAN PENELITIAN

Publikasi di jurnal

Pemakalah

HKI dan Luaran lainnya

Buku Ajar

50%

REVENUE GENERATING

Kontrak kegiatan

Unit Bisnis

5%

HASIL

KONTIBUTOR 1.447 PT DARI TOTAL 3.246

NO	PENDIDIKAN TINGGI	NEGERI	SWASTA	TOTAL
1	DIBAWAH RISTEKDIKTI	122	3.124	3.246
2	MAHASISWA	1.962.250	4.156.483	6.118.733
3	DOSEN	68.122	145.798	213.920

No	Periode Evaluasi (Thn)	Platinum (Mandiri)	Gold (Utama)	Silver (Madya)	Brown (Binaan)	Total Kontributor
1	2007-2009	10	22	71	291	394
2	2010-2012	14	36	79	772	901
3	2013-2015	25	73	160	1.219	1.447

Sumber: Ditjen Penguatan Risbang, 2016

HASIL PEMETAAN

TIGA PERIODE PEMETAAN KINERJA PENELITIAN PERGURUAN TINGGI

No	Periode Pemetaan	Mandiri	Utama	Madya	Binaan	Total Kontributor
1	Tahun 2007-2009	10	22	71	291	394
2	Tahun 2010-2012	14	36	79	772	901
3	Tahun 2013-2015	25	73	160	1.219	1.447
4	Tahun 2016-2018					

Bagaimana dengan partisipasi penilaian kinerja pengabdian kepada masyarakat ??

Meningkatkan Kinerja PT dalam bidang PPM

- ▶ Kluster PT berdasarkan kinerja PPM
- ▶ Menunjukkan peran serta dosen PT dalam aplikasi hasil riset kepada masyarakat



JUMLAH PERGURUAN TINGGI YANG MELAPORKAN DATA KINERJA PPM (2013-2015)

NO	PTN/PTS	JUMLAH
1	PTN	107
2	PTS	701
	TOTAL	808

PROSES PENILAIAN KINERJA

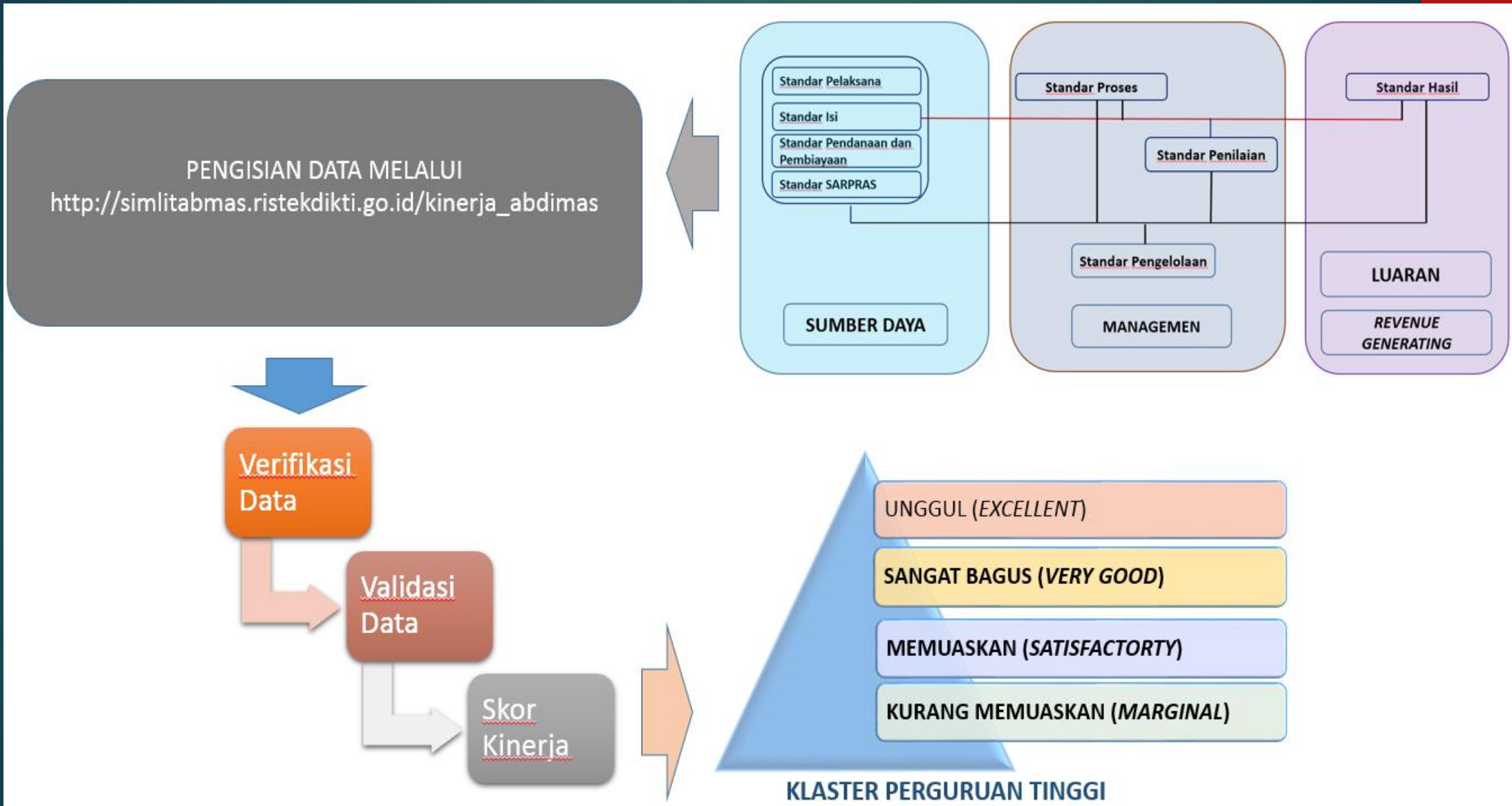

ASPEK YANG DINILAI

NO	ASPEK	BOBOT
1	Sumber Daya	25%
2	Manajemen	20%
3	Luaran	45%
4	<i>Revenue Generating</i>	10%

Klaster Perguruan Tinggi berbasis Kinerja Pengabdian kepada Masyarakat Periode 2013-2015

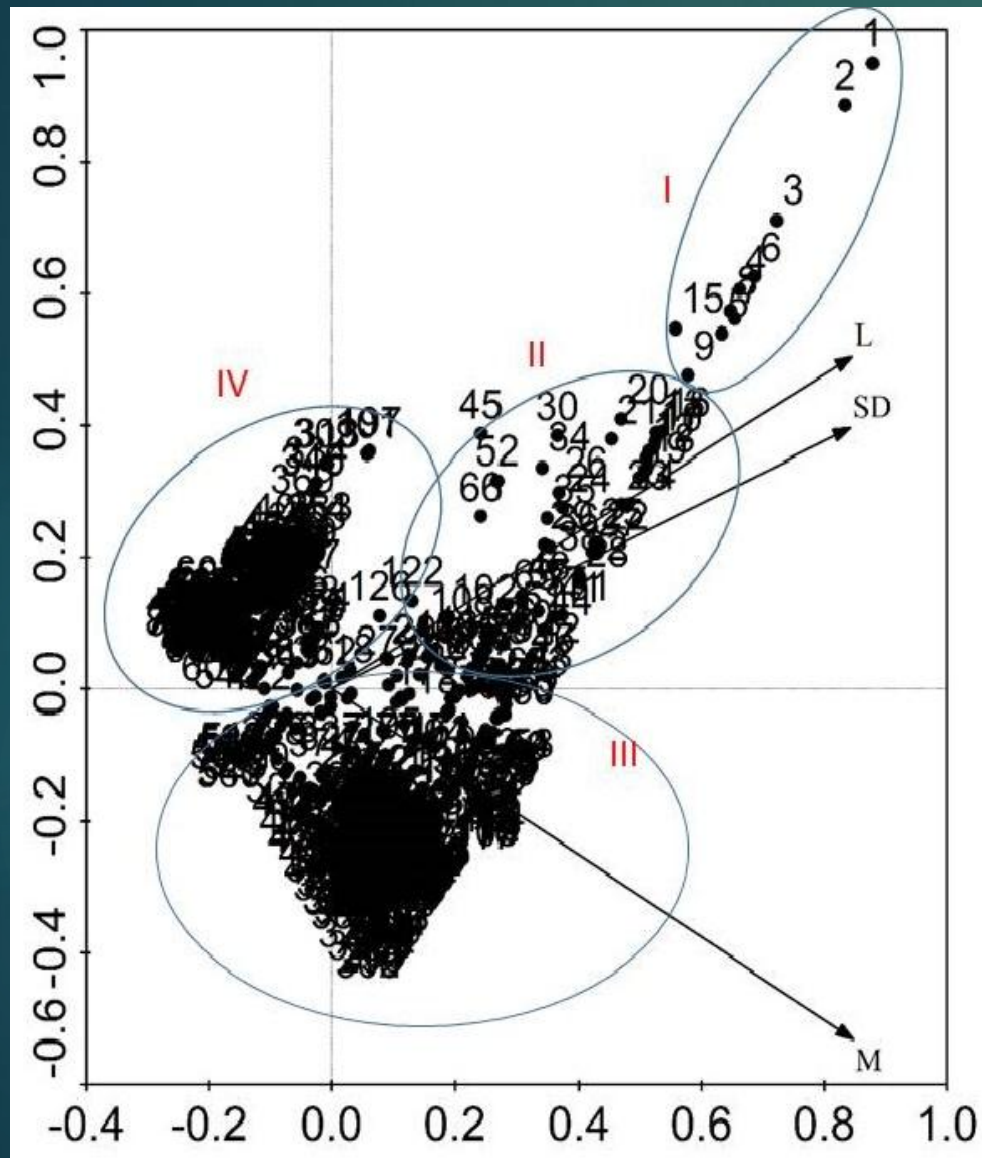

- ▶ **Kelompok Unggul** (1-15) dicirikan dengan kekuatan utama yang seimbang pada **Sumber Daya (SD)**, **Manajemen (M)**, dan **Luaran (L)**, yang jauh lebih tinggi dibandingkan universitas lainnya (catatan : **Revenue Generating (R)** tidak tampak karena tertutup oleh data universitas)
- ▶ **Kelompok Sangat Bagus** (16-66) dicirikan dengan kekuatan yang seimbang pada SD, M, dan L dimana minimal 2 komponen lebih tinggi dibandingkan dibandingkan universitas lain (tapi masih dibawah kelompok I)
- ▶ **Kelompok Memuaskan** (67-198) memiliki satu komponen dari SD, M, atau L lebih tinggi dengan mendekati rata-rata nasional dibandingkan universitas lain (tapi masih dibawah kelompok I dan II)
- ▶ **Kelompok Kurang Memuaskan** (199-808) memiliki nilai SD, M, dan L dibawah rata-rata nasional

HASIL VERIFIKASI DAN KLASTER DATA KINERJA PENGABDIAN KEPADA MASYARAKAT PADA PERGURUAN TINGGI TAHUN 2013-2015

No.	KODE	Nama Institusi	Nilai Total	KLASTER
1	001008	Universitas Diponegoro	349.5	KELOMPOK UNGGUL
2	001001	Universitas Gadjah Mada	318	KELOMPOK UNGGUL
3	002003	Institut Pertanian Bogor	305.5	KELOMPOK UNGGUL
4	051001	Universitas Islam Indonesia	295	KELOMPOK UNGGUL
5	001038	Universitas Negeri Yogyakarta	281	KELOMPOK UNGGUL
6	001027	Universitas Sebelas Maret	267	KELOMPOK UNGGUL
7	001019	Universitas Brawijaya	260	KELOMPOK UNGGUL
8	001005	Universitas Hasanuddin	257.5	KELOMPOK UNGGUL
9	001059	Universitas Pembangunan Nasional Veteran Jawa Timur	257.5	KELOMPOK UNGGUL
10	001004	Universitas Airlangga	250.5	KELOMPOK UNGGUL
11	002001	Institut Teknologi Bandung	239.5	KELOMPOK UNGGUL
12	001002	Universitas Indonesia	239	KELOMPOK UNGGUL
13	001037	Universitas Negeri Jakarta	238.5	KELOMPOK UNGGUL
14	002002	Institut Teknologi Sepuluh Nopember	236	KELOMPOK UNGGUL
15	001023	Universitas Jenderal Soedirman	231.5	KELOMPOK UNGGUL

No.	KODE	Nama Institusi	Nilai Total	KLASTER
16	001006	Universitas Andalas	229.5	KELOMPOK SANGAT BAGUS
17	051005	Universitas Atma Jaya Yogyakarta	225	KELOMPOK SANGAT BAGUS
18	001032	Universitas Negeri Padang	219	KELOMPOK SANGAT BAGUS
19	001040	Universitas Negeri Medan	207	KELOMPOK SANGAT BAGUS
20	001029	Universitas Halu Oleo	201.5	KELOMPOK SANGAT BAGUS
21	001007	Universitas Padjadjaran	198	KELOMPOK SANGAT BAGUS
22	001009	Universitas Sriwijaya	197.5	KELOMPOK SANGAT BAGUS
23	061038	Universitas PGRI Semarang	196.5	KELOMPOK SANGAT BAGUS
24	031037	Universitas Gunadarma	189.5	KELOMPOK SANGAT BAGUS
25	071002	Universitas Kristen Petra	186	KELOMPOK SANGAT BAGUS
26	001025	Universitas Jember	181.5	KELOMPOK SANGAT BAGUS
27	071049	Universitas PGRI Adi Buana	179.5	KELOMPOK SANGAT BAGUS
28	071024	Universitas Muhammadiyah Malang	177.5	KELOMPOK SANGAT BAGUS
29	051013	Universitas Ahmad Dahlan	177	KELOMPOK SANGAT BAGUS
30	001020	Universitas Jambi	176	KELOMPOK SANGAT BAGUS
31	001041	Universitas Negeri Semarang	175.5	KELOMPOK SANGAT BAGUS
32	031049	Universitas Indraprasta PGRI	173.5	KELOMPOK SANGAT BAGUS
33	071004	Universitas Surabaya	172.5	KELOMPOK SANGAT BAGUS
34	001016	Universitas Mataram	170.5	KELOMPOK SANGAT BAGUS
35	001013	Universitas Udayana	167.5	KELOMPOK SANGAT BAGUS
36	001026	Universitas Lampung	167	KELOMPOK SANGAT BAGUS
37	031015	Universitas Tarumanagara	164	KELOMPOK SANGAT BAGUS
38	001035	Universitas Negeri Manado	162.5	KELOMPOK SANGAT BAGUS
39	061001	Universitas Kristen Satya Wacana	160.5	KELOMPOK SANGAT BAGUS
40	061004	Universitas Muhammadiyah Magelang	160	KELOMPOK SANGAT BAGUS

SKEMA PENDANAAN PROGRAM PENGABDIAN MASYARAKAT

No	Skema Pengabdian	Tim Pelaksana	Waktu	Biaya (juta Rp)		
				DRPM	PT	Mitra
1.	Program Kemitraan Masyarakat (PKM)	Ketua pelaksana dengan 1-2 anggota	1 tahun	40-50		
2.	Program Pengembangan Kewirausahaan (PPK)	Ketua pelaksana adalah dosen dan maksimum 3 anggota (dosen, praktisi, teknisi/programmer)	3 tahun	100-150	25	
3.	Program Pengembangan Produk Ekspor (PPPE)	Ketua pelaksana dengan 1-2 anggota	3 tahun	100-150		20
4.	Pengembangan Produk Unggulan Daerah (PPPUD)	Ketua pelaksana dengan 1-2 anggota	3 tahun	75-100		15
5.	Iptek bagi Kreativitas dan Inovasi Kampus (PPUPIK)	Ketua pelaksana dengan 1-2 anggota	3 tahun	150-200	40	

No	Skema Pengabdian	Tim Pelaksana	Waktu	Biaya (juta Rp)		
				DRPM	PT	Mitra
6.	Program Kemitraan Wilayah (PKW)	Ketua pelaksana dengan 1-2 anggota	3 tahun	100-150		Min. 100
7.	Program Kemitraan Wilayah-CSR (PKW-CSR)	Ketua pelaksana dan anggota (dosen, staf PEMDA, staf lembaga lain)	3 tahun	100-150		Min. 100
8.	Program Pengembangan Desa Mitra (PPDM)	Ketua pelaksana dengan 1-2 anggota	3 tahun	100-150	10 %	Min. 100
9.	Program Hi-Link	Ketua pelaksana dan anggota 1-2 (dosen, staf PEMDA)	3 tahun	150-250		150-250
10.	Program Kuliah Kerja Nyata - Pembelajaran dan Pembelajaran Masyarakat (KKN-PPM)	Ketua pelaksana dan anggota 1-2	1-3 bulan	75-100		

Terima Kasih atas perhatiannya

**KEMENTERIAN RISET, TEKNOLOGI DAN
PENDIDIKAN TINGGI**

